

Prezado contribuinte,

Para emitir a Nota Fiscal de Serviço Eletrônica, basta seguir as seguintes etapas:

1º Acessar o portal do Município:



2º Clicando em Acesso ISSQN abrirá uma tela para inserir o usuário e senha:

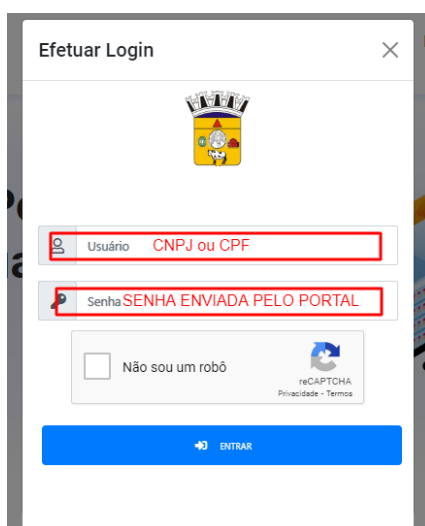

Já em seu ambiente, clique em NFSe, em seguida no item EMISSÃO DE NFSe, siga os passos da emissão do documento:

Primeiro Passo:

Passo 01 – Dados do tomador do serviço: Aqui você deverá inserir as informações referentes ao Tomador do Serviço, a plataforma é integrada com os dados do SINTEGRA, dessa forma, se o seu tomador de serviço for uma Pessoa Jurídica, seus dados serão carregados automaticamente, caso seja uma pessoa física, seus dados serão carregados se ele estiver registrado no sistema, caso não esteja, basta selecionar a opção Salvar Tomador e inserir seus dados normalmente.

OBS. 01: A opção apelido, serve para você inserir um nome amigável ao tomador, de modo que se torne mais fácil localizá-lo no ato da emissão da nota.

OBS. 02: Em caso de contribuintes Diversos, marque a opção “Tomador pessoa física não identificado”.

Segundo Passo:

Passo 02 – Atividades: Nessa etapa, deverá selecionar um dos serviços disponíveis de acordo com o contrato social da sua empresa, para a prestação do serviço, listamos abaixo os campos que devem receber sua atenção nessa etapa:

01 - Selecione uma atividade: Nesse campo deverá indicar seu código nacional de atividades econômicas (CNAE) que estão vinculadas a sua empresa, estas informações são incluídas no seu cadastro baseado no seu contrato social da receita federal.

02 - Selecione um item da lista de serviços: Deverá indicar qual item da lista de serviços da LC116 você irá aplicar àquela prestação de serviços, ele juntamente ao CNAE definirá o tipo de serviço que está sendo prestado na NFS'e.

03 – Tipo de Recolhimento: nesse campo, indicará se o recolhimento do imposto será retido ao tomador de serviço (RETIDO), ou se o recolhimento será do prestador do serviço (PRÓPRIO).

04 – Local da prestação: Aqui define onde foi prestado o serviço em três opções:

Estabelecimento do Tomador: O serviço foi prestado no município do tomador.

Estabelecimento do Prestador: O serviço foi prestado no município do prestador.

OUTRO: o município deverá ser especificado (Seleção de UF e Cidade serão disponibilizadas).

OBS. 01: A opção nota eventual, permite o prestador emitir uma nota com qualquer código de atividade de prestação de serviços, a utilização desse campo só poderá ser realizada com autorização do fisco municipal.

OBS. 02: Os demais campos disponibilizados nessa etapa, são meramente informativos, e não possibilitam alteração.

Terceiro Passo (1º Situação)

Passo 03: Veja como fazer o detalhamento dos campos, nesta etapa:

01 – No campo valor da nota, deverá ser especificado o valor real do serviço.

02 - Nos campos que se seguem, tais como alíquota, isenção, dentre outros será possível definir se o item de serviço será tributado ou não, lembrando que apenas empresas que possuírem algum tipo de imunidade ou isenção poderão ajustar essa informação.

03 – Descrição do serviço: aqui detalha-se o item de serviço, sua quantidade, especificando-o, bem como o valor unitário de cada serviço, caso existam mais de um item na nota, e que seus somatórios forem compor o valor integral indicado.

Ainda no passo 3, temos abaixo da tela, mais algumas discriminações, que são as retenções dos impostos estaduais e federais.

01 – Retenções dos impostos federais e estaduais: Aqui você poderá definir os valores ou alíquotas de retenção para os impostos estaduais e federais. **Obs.: estes valores de alíquota podem ser pré configurados no menu Minha Empresa.**

02 – Adicionar: este botão adiciona o item a listagem abaixo da linha de discriminação detalhada.

Após esses passos, você pode clicar no botão visualizar a nota e ter uma prévia dos lançamentos ou seguir em frente e concluir a emissão efetivando o lançamento, gerando o documento fiscal.

Passo 03: (Segunda Situação)

Deduções (Construção Civil): Caso sua empresa tenha atividades relacionadas à construção civil, o Passo 03 será substituído pelas deduções e o passo de Detalhes será liberado após as deduções.

01 – Tipo de Dedução: Define se a dedução é feita baseada em materiais ou terceirizações (subempreitadas).

02 – CPF/CNPJ do Prestador/Fornecedor: Pessoa física ou jurídica fornecedora dos materiais ou serviços.

03 – Número da NF: Número do documento fiscal de produto ou serviço.

04 – Valor Total da NF: Valor que compõe a nota de produto ou serviço.

05 – Valor de Dedução: Valor a ser deduzido na NFSe a ser gerada.

05 – Valor Unitário: Valor de cada item de serviço, lembrando que o valor bruto da nota será composto pelo somatório destes itens lançados, caso exista apenas um item, deve ser lançado o valor integral.

06 – Adicionar: este botão adiciona a nota de produto ou serviço a listagem.

Para maiores esclarecimentos, entre em contato através dos canais de atendimento ao contribuinte do seu município.